Lovely Holidays Tour
license no. 11/09882
Hotline 089 242 2182
บริษัท เลิฟลี่ ฮอลิเดย์ ทัวร์ จำกัด
LOVELY HOLIDAY TOUR CO.,LTD.
Lovely Holiday tour Co.,Ltd
79/128 Nonnicha Bangyai 2
Moo 12 Bang Mae Nang
Bang Yai Nonthaburi 11140
www.lovelyholidaystour.com
iloveholidays97@gmail.com
089-242-2182 คุณกาย ID:0892422183 | 095-950-1754 คุณอ ID:0959501754 | 062-452-1545 คุณโอต ID:rkalavit3899 | 090-991-5195 คุณนก ID:noksmile1148

Air Asia
Fly Further

มากกว่าการเดินทาง
คือ...ความทรงจำสุดพิเศษ

KAZAKHSTAN
Winter Dream

SNOWY MOUNTAINS · VIBRANT CITY · TIMELESS BEAUTY

6 วัน 4 คืน

FLY OF WORLD

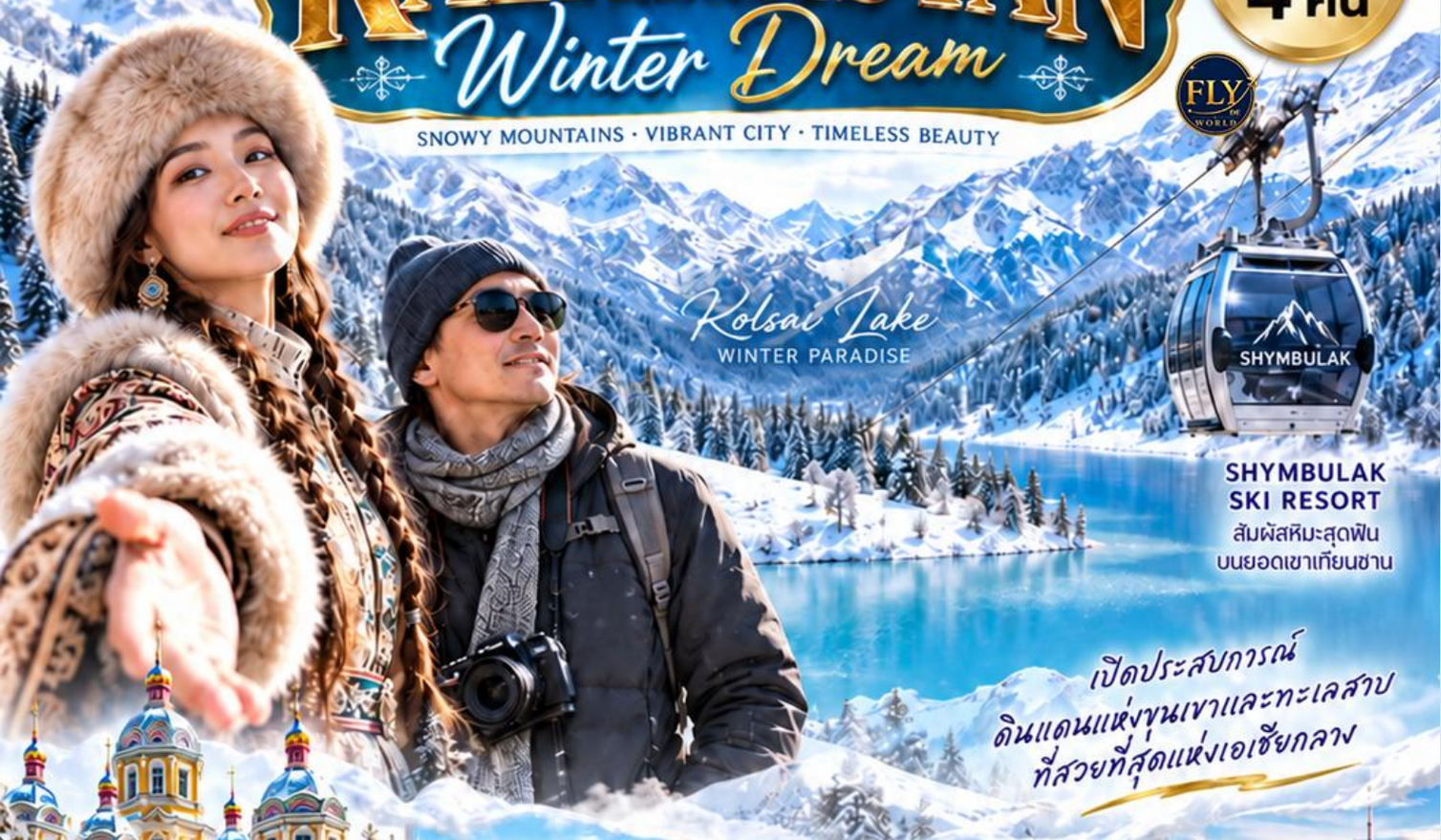

SHYMBULAK SKI RESORT
สัมผัสหิมะสุดฟิน
บนยอดเขาเทียนซาน

เปิดประสบการณ์
ดินแดนแห่งขุนเขาและทะเลสาบ
ที่สวยที่สุดแห่งเอเชียกลาง

PANFILOV PARK & ZENKOV CATHEDRAL
สถาปัตยกรรมอันงดงาม
ท่ามกลางหิมะ

ALMATY ARBAT STREET
ช้อปปิ้ง เดินเล่น
บรรยากาศสุดชิล

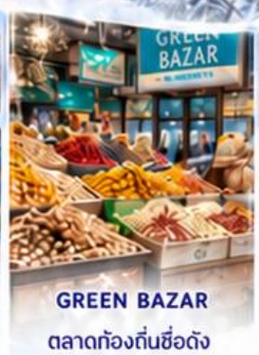

GREEN BAZAR
ตลาดท้องถิ่นชื่อดัง
ของอัลมาตี

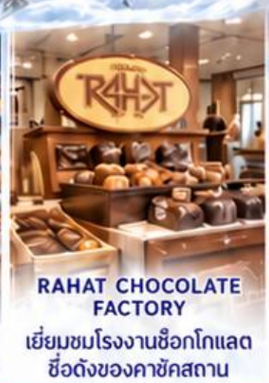

RAHAT CHOCOLATE FACTORY
เยี่ยมชมโรงงานช็อกโกแลต
ชื่อดังของคาซัคสถาน

KOK TOBE VIEW POINT
ชมวิวเมืองอัลมาตี
แบบพาโนรามา

เดินทาง
ธันวาคม 2569 - มีนาคม 2570

Air Asia

BKK ✈ ALA	XJ864	17:55 - 23:05
ALA ✈ BKK	XJ865	00:20 - 09:05

น้ำหนักกระเป๋า 20 กก. / ถือขึ้นเครื่อง 7 กก.

- น้ำหนักกระเป๋า 20 กก.
- อาหารครบทุกมื้อ
- พักโรงแรมระดับ 4 ดาว
- เที่ยวครบทุกวัน
- มีโกด์ท้องถิ่นดูแลตลอดทริป

ราคาเริ่มต้น
37,888
บาท/ท่าน

Let's Go Kazakhstan

ALMATY ❄ SHYMBULAK ❄ KOLSAI LAKE ❄ CHARYN CANYON ❄ CULTURE ❄ LOCAL FOOD

10 ไฮไลต์ อัลมาตี คาซัคสถาน

- ชารินแคนยอน — หน้าผาหินสีแดงที่ธรรมชาติกัดเซาะเป็นรูปทรงคล้ายปราสาท
- แบล็กแคนยอน — ชมหุบผาสีเข้มตัดกับลำน้ำเบื้องล่าง
- ทะเลสาบโคลไซ — ทะเลสาบกลางเทือกเขา รายล้อมด้วยป่าสนและวิวสะท้อนน้ำ
- ซิมบูลัก — ขึ้นกระเช้าชมภูเขาและสัมผัสบรรยากาศสกีรีสอร์ต
- ค็อกโทเบ — ชมอัลมาตีจากมุมสูง โดยเฉพาะช่วงเมืองเริ่มเปิดไฟ
- ศูนย์วัฒนธรรมคาซัค — เรียนรู้ชีวิตชนเผ่าเร่ร่อนและกระโจมเยิร์ต
- สวนพานฟิลอฟ — ชมอนุสรณ์และเปลวไฟนิรันดร์ที่รำลึกถึงสงครามโลกครั้งที่สอง
- วิหารเซนคอฟ — วิหารไม้สีสด สัญลักษณ์สำคัญของอัลมาตี
- ถนนอาร์บัต — เดินเล่นย่านศิลปะ คาเฟ่ และร้านของที่ระลึก
- กรีนบาซาร์ — สัมผัสตลาดพื้นเมืองและเลือกซื้อขนมช็อกโกแลตเป็นของฝาก

วันที่	โปรแกรมการเดินทาง	เช้า	กลางวัน	เย็น	ที่พัก โรงแรม รีสอร
1	สนามบินดอนเมือง ประเทศไทย – อัลมาตี ประเทศคาซัคสถาน	✈	✈		Shera Inn Almaty หรือเทียบเท่า 4 ดาว
2	อัลมาตี – อุทยานแห่งชาติชารินแคนยอน – แบล็กแคนยอน – หมู่บ้านซาตี – Kolsay	🍽	🍽	🍽	Kolsay Home Hotel หรือเทียบเท่า 4 ดาว
3	ซาตี – ทะเลสาบโคลไซ – เดินเล่นชมทะเลสาบตามอัธยาศัย - อัลมาตี – นำท่านขึ้นกระเช้า ยอดเขาค็อกโทเบ	🍽	🍽	🍽	Shera Inn Almaty หรือเทียบเท่า 4 ดาว
4	อัลมาตี - นั่งกระเช้า ขึ้นซิมบูลัก สกีรีสอร์ท – เดินเล่นถ่ายรูป ดื่มกาแฟ เล่นหิมะ – สถานีรถไฟใต้ดินอาเบย์ – ชมพิพิธภัณฑสถานกลางคาซัคซถาน – ถนนอาร์บัต ช้อปปิ้ง	🍽	🍽	🍽	Shera Inn Almaty หรือเทียบเท่า 4 ดาว
5	อัลมาตี – ศูนย์วัฒนธรรมชาติพันธุ์โนแมด – สวนสาธารณะพานฟิลอฟ – วิหารเซนคอฟ – ช็อกโกแลต ขนม ร้าน Rakhat - กรีนบาซาร์ – สนามบิน	🍽	🍽	✈	
6	อัลมาตี ประเทศคาซัคสถาน – สนามบินดอนเมือง ประเทศไทย	✈			

กำหนดการเดินทาง **เดือนธันวาคม 2569 - มีนาคม 2570**

วันที่ 1 | สนามบินดอนเมือง ประเทศไทย – อัลมาตี ประเทศคาซัคสถาน

15.00 น. คณะพร้อมกัน ณ **สนามบิน ดอนเมือง** อาคารผู้โดยสารขาออก ชั้น3 เคาน์เตอร์ สายการบิน **THAI AIR ASIA X** โดยมีเจ้าหน้าที่ของบริษัทฯ คอยให้การต้อนรับ

17.55 น. ออกเดินทางสู่ อัลมาตี ประเทศคาซัคสถาน โดยสายการบิน **THAI AIRASIA X** เที่ยวบินที่ **XJ 864** (ใช้เวลาบิน 10 ชม.) บริการอาหารและเครื่องดื่มบนเครื่องบิน

FLY KAZAKHSTAN WINTER DREAM 6 DAYS 4 NIGHTS

23.05 น. เดินทางถึง สนามอัลมาตี (Almaty) สนามบินและประตูสู่ประเทศคาซัคสถาน เมื่อเดินทางถึง ผ่านพิธีการตรวจคนเข้าเมือง รับสัมภาระ และเดินทางเข้าสู่โรงแรม พักผ่อนให้เต็มที่ก่อนเริ่มเส้นทางธรรมชาติในเช้าวันรุ่งขึ้น มัคคุเทศก์ท้องถิ่นให้การต้อนรับ

ที่พัก Shera Inn Almaty หรือเทียบเท่า 4 ดาว

วันที่ 2 | อัลมาตี – อุทยานแห่งชาติชารินแคนยอน – แบล็กแคนยอน – หมู่บ้านซาตี – Kolsay

เช้า บริการอาหารเช้า ณ ห้องอาหารของโรงแรม

08.00 น. นำท่าน...เดินเข้าสู่โลกของปราสาทหินธรรมชาติ หลังอาหารเช้า ออกเดินทางจากอัลมาตีสู่ **อุทยานแห่งชาติ**

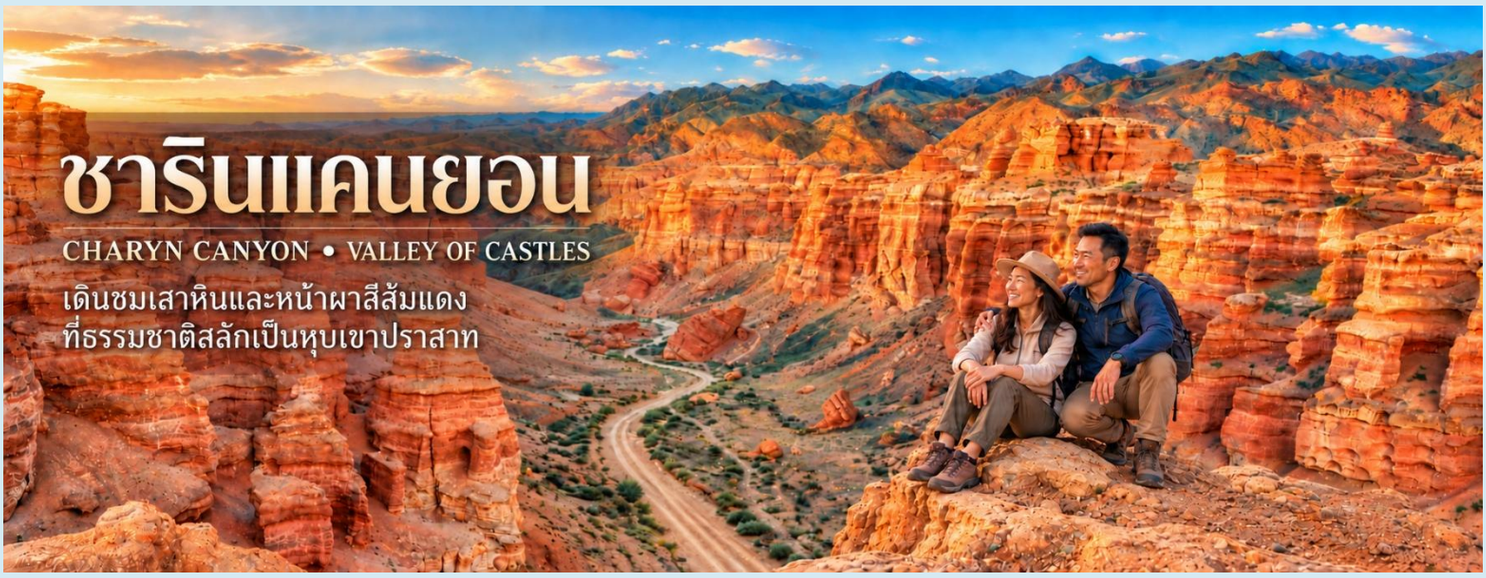

FLY KAZAKHSTAN WINTER DREAM 6 DAYS 4 NIGHTS

ชาริน ระหว่างทาง ภาพเมืองค่อย ๆ เปลี่ยนเป็นภูมิประเทศเปิดกว้าง ก่อนแนวผาหินสีแดงจะปรากฏขึ้นตรงหน้า ไฮไลต์ของวันนี้คือ **ชารินแคนยอน (Charyn Canyon)** โดยเฉพาะบริเวณ **Valley of Castles หรือ "หุบเขาปราสาท"** ซึ่งมีเสาหินและหน้าผารูปทรงแปลกตา บางมุมดูคล้ายกำแพงเมือง หอคอย หรือซุ้มประตูที่ธรรมชาติแกะสลักไว้ ลองเดินช้า ๆ แล้วมองกลับไปตามแนวหุบผา จะเห็นสีของชั้นหินเปลี่ยนไปตามแสงแดด เป็นภูมิทัศน์ที่ให้ความรู้สึกราวกับเดินอยู่ในฉากภาพยนตร์ Visit Almaty ระบุว่าบริเวณหุบเขาปราสาทเป็นจุดเด่นสำหรับการเดินชมและถ่ายภาพของชารินแคนยอน

เที่ยง	รับประทาน อาหารกลางวัน ณ ภัตตาคารท้องถิ่น
บ่าย	จากนั้นเดินทางต่อไปยัง แบล็กแคนยอน (Black Canyon) เพื่อชมหน้าผาสีเข้มและแนวลำน้ำที่ทอดผ่านหุบเขา สองจุดนี้ให้อารมณ์ต่างกันอย่างชัดเจน—ชารินโดดเด่นด้วยสีอุ่นและรูปทรงของผาหิน ส่วนแบล็กแคนยอนมีบรรยากาศลึกและสงบ เหมาะกับภาพวิวมุมกว้าง เดินทางสู่ **หมู่บ้านซาตี (Saty)** หมู่บ้านเล็ก ๆ ที่นักเดินทางใช้เป็นจุดพักก่อนขึ้นไปชมทะเลสาบโคลไซ คืนนี้ได้เปลี่ยนบรรยากาศจากเมืองใหญ่มาสัมผัสความเรียบง่ายใกล้ธรรมชาติ
ค่ำ	รับประทาน อาหารค่ำแบบท้องถิ่น และพักผ่อนตามอัธยาศัย
ที่พัก	Kolsay Home Hotel หรือเทียบเท่า 4 ดาว

วันที่ 3 | ซาตี – ทะเลสาบโคลไซ – เดินเล่นชมทะเลสาบตามอัธยาศัย - อัลมาตี – นำท่านขึ้นกระเช้ายอดเขาค็อกโทเบ เดินเล่นช้อปปิ้ง

เช้า	บริการอาหารเช้า ณ ห้องอาหารของโรงแรม
08.00 น.	ออกเดินทางไปยัง **ทะเลสาบโคลไซ (Kolsai Lake)** หนึ่งในภาพจำที่งดงามที่สุดของเส้นทางอัลมาตี ทะเลสาบโคลไซเป็นกลุ่มทะเลสาบบนภูเขาที่โอบล้อมด้วยป่าและแนว**เทือกเขาเทียนซาน Industries - Invest** in Almaty เมื่อมาถึง ให้เวลาเดินเลียบจุดชมวิวและมองผืนน้ำที่รับสีจากท้องฟ้า แนวป่าสน และภูเขา ในวันที่ลมสงบ เงาของธรรมชาติจะสะท้อนลงบนทะเลสาบราวกับอีกโลกหนึ่งอยู่ใต้ผิวน้ำ ฤดูหนาวอาจได้เห็นหิมะและน้ำแข็ง ส่วนช่วงที่อากาศอุ่นขึ้นจะเห็นสีเขียวของป่าตัดกับน้ำในอีกบรรยากาศหนึ่ง ทุกฤดูมีเสน่ห์ของตนเอง

หากเวลาและการเปิดให้บริการเอื้ออำนวย แวะ **Tary Café** เพื่อเก็บภาพวิวทะเลสาบจากมุมคาเฟ่ ผู้เดินทางสามารถเลือกเครื่องดื่มที่ชอบและนั่งซึมซับบรรยากาศ สักครู่ โดย ค่าเครื่องดื่มเป็นค่าใช้จ่ายส่วนตัว

เที่ยง รับประทาน อาหารกลางวันแบบท้องถิ่น

บ่าย เดินทางกลับอัลมาตี ใช้เวลาประมาณ 4 ชั่วโมง ตามสภาพถนนและอากาศ ช่วงเย็นขึ้นกระเช้าสู่ **ค็อกโทเบ**

(Kok Tobe) จุดชมวิวเหนือเมือง อัลมาตีค่อย ๆ เปลี่ยนจากสีของแสงเย็นเป็นแสงไฟยามค่ำ ขณะที่แนวภูเขายังคงเป็นฉากหลังของเมือง เป็นช่วงเวลาสวยงามสำหรับภาพหมู่และภาพที่ระลึก Visit Almaty ค็อกโทเบเป็นหนึ่งในจุดชมเมืองและบรรยากาศภูเขาของอัลมาตี ก่อนลงกระเช้าไปรับประทานอาหารค่ำ

ค่ำ รับประทานอาหารค่ำ ณ ภัตตาคาร

ที่พัก Shera Inn Almaty หรือเทียบเท่า 4 ดาว

วันที่ 4 | อัลมาตี - นั่งกระเช้า ขึ้นซิมบูลัก สกีรีสอร์ท – เดินเล่นถ่ายรูป ดื่มกาแฟ เล่นหิมะ – สถานีรถไฟใต้ดินอาเบย์ – ชม พิพิธภัณฑสถานกลางคาซัคซถาน – ถนนอาร์บัต ช้อปปิ้ง

เช้า บริการอาหารเช้า ณ ห้องอาหารของโรงแรม .....เริ่มวันด้วยอาหารเช้าที่โรงแรม

08.00 น. ออกเดินทางสู่ **ซิมบูลัก (Shymbulak)** แหล่งพักผ่อนบนภูเขาที่เดินทางจากอัลมาตีได้สะดวก รีสอร์ตตั้งอยู่ที่ระดับความสูงประมาณ 2,260 เมตร นั่งกระเช้าขึ้นไปสัมผัสอากาศเย็นและทิวทัศน์ของภูเขาที่เปิดกว้างตรงหน้า ในฤดูหนาวบรรยากาศของลานสกีและหิมะจะเพิ่มสีสันให้การเดินทาง ส่วนวันฟ้าใสก็เหมาะกับการถ่ายภาพแนวเขาและพักจิบเครื่องดื่มในคาเฟ่ ให้เวลาเดินเล่นอย่างสบาย ๆ โดยผู้ที่สนใจกิจกรรมสกีหรือกิจกรรมอื่นสามารถเลือกใช้บริการเพิ่มเติมได้ ค่ากิจกรรมและอุปกรณ์ไม่รวมในราคาทัวร์

12.00 น. รับประทาน อาหารกลางวันแบบท้องถิ่น

บ่าย จากนั้นกลับเข้าสู่เมืองเพื่อชม **สถานีรถไฟใต้ดินอาเบย์ (Abay Metro Station)** สถานีที่ตกแต่งด้วยงานศิลป์และรายละเอียดทางสถาปัตยกรรม ชื่อสถานีตั้งตาม อาเบย์ คูนันบายูลี บุคคลสำคัญทางวรรณกรรมและความคิดของคาซัคสถาน การแวะที่นี่ทำให้ได้เห็นว่าอัลมาตีมีเรื่องราวมากกว่าภูเขาและธรรมชาติ

แวะถ่ายภาพ **อาคารพิพิธภัณฑสถานกลางแห่งรัฐคาซัคสถาน** จากภายนอก แล้วเดินทางต่อสู่ **ถนนอาร์บัต** ถนนคนเดินที่เต็มไปด้วยชีวิตประจำวันของผู้คน ร้านค้า ผลงานศิลปะ และมุมถ่ายภาพ ให้เวลาเดินเลือกของที่ระลึกหรือแวะคาเฟ่ ก่อนรับประทานอาหารค่ำ

วันนี้จบด้วยภาพสองแบบของอัลมาตีที่อยู่ใกล้กันอย่างน่าประทับใจ: ตอนเช้ายืนท่ามกลางภูเขา ตอนเย็นเดินอยู่กลางเมืองที่มีจังหวะชีวิตของตัวเอง

ค่ำ รับประทานอาหารค่ำ ณ ภัตตาคาร
ที่พัก Shera Inn Almaty หรือเทียบเท่า 4 ดาว

วันที่ 5 | อัลมาตี – ศูนย์วัฒนธรรมชาติพันธุ์โนแมด – สวนสาธารณะพานฟิลอฟ – วิหารเซนคอฟ – ช้อปปิ้ง ช็อกโกแลต ขนม ร้าน Rakhat - กรีนบาซาร์ – สนามบิน

เช้า บริการอาหารเช้า ณ ห้องอาหารของโรงแรม
08.00 น. ฟังเรื่องเล่าของชาวคาซัค แล้วพาของฝากและความทรงจำกลับบ้าน
ออกเดินทางสู่ **ศูนย์วัฒนธรรมชาติพันธุ์คาซัค** เพื่อทำความรู้จักวิถีของผู้คนบนทุ่งหญ้าสเตปป์ **ชม เยิร์ต (Yurt)** หรือที่พักแบบกระโจมซึ่งสัมพันธ์กับการใช้ชีวิตเคลื่อนย้ายตามฤดูกาล เรียนรู้ผ่านการจัดแสดงและกิจกรรมที่สถานที่เปิดให้บริการในวันนั้น บรรยากาศของวันนี้เติมเรื่องราวของผู้คนให้กับภาพภูเขาและทะเลสาบที่ได้เห็นมาตลอดทริป

12.00 น. รับประทาน อาหารกลางวันแบบท้องถิ่น
บ่าย แล้วกลับเข้าเมืองอัลมาตี เดินชม **สวนพานฟิลอฟ (Panfilov Park)** พื้นที่ร่มรื่นที่บันทึกความทรงจำเกี่ยวกับสงครามโลกครั้งที่สอง ภายในมีอนุสรณ์สถานและ เปลวไฟนิรันดร์ ซึ่งทำให้การเดินชมสวนแห่งนี้มีทั้งความงามและความหมายทางประวัติศาสตร์

ภายในบริเวณเดียวกัน ชม **วิหารเซนคอฟ (Zenkov Cathedral หรือ Ascension Cathedral)** วิหารสีสันสดใสที่เป็นหนึ่งในภาพจำของอัลมาตี รายละเอียดของอาคารไม้และองค์ประกอบแบบรัสเซียออร์โธดอกซ์ทำให้มุมนี้แตกต่างจากทุกสถานที่ก่อนหน้าอย่างชัดเจน วิหารตั้งอยู่ในสวนพานฟิลอฟ จึงเดินเที่ยวสองแห่งต่อเนื่องกันได้

ก่อนอำลาเมือง แวะเลือก ช็อกโกแลตและขนมที่ร้าน **Rakhat** เป็นของฝาก แล้วเดิน**ชม กรีนบาซาร์ (Green Bazaar)** ตลาดที่เต็มไปด้วยสีสันของผลไม้ ถั่ว ขนม และสินค้าท้องถิ่น นี่เป็นช่วงเวลาที่ได้เห็นอัลมาตีในแบบที่ผู้คนใช้ชีวิตจริง ได้เลือกของฝากด้วยตัวเอง และเก็บภาพประทับใจครั้งสุดท้ายของทริป
อาหารค่ำอิสระ ตามเวลาเดินทาง จากนั้นเดินทางสู่สนามบินอัลมาตีเพื่อเช็กอินเที่ยวบินกลับประเทศไทย

วันที่ 6 | อัลมาตี – สนามบินดอนเมือง ประเทศไทย

00.20 น. ออกเดินทางจากอัลมาตี โดยสายการบิน **Thai AirAsia X** เที่ยวบินที่ **XJ 865**
09.05 น. เดินทางถึง สนามบินดอนเมือง ประเทศไทย โดยสวัสดิภาพ

@@@@@@@@@@@@

รายการท่องเที่ยวอาจเปลี่ยนแปลงได้ ทั้งนี้โดยคำนึงถึงประโยชน์ของลูกค้าเป็นสำคัญ***
ก่อนทำการจองทัวร์ทุกครั้ง กรุณาอ่านโปรแกรมอย่างละเอียดทุกหน้า และทุกบรรทัด เนื่องจากทางบริษัทฯ จะอิงตามรายละเอียดของโปรแกรมที่ขายเป็นหลัก
ค่าทิปมัคคุเทศก์ท้องถิ่น,พนักงานขับรถ,เจ้าหน้าตามธรรมเนียมคือ **80 USD /ท่าน (เก็บสนามบินในวันเดินทาง)
ค่าทิปหัวหน้าทัวร์ไทยจากเมืองไทย "ขึ้นอยู่ความพึงพอใจในการให้บริการ" **ไม่บังคับ โดยธรรมเนียมประมาณ **ท่านละ 500-1000 บาท ตลอดทริป

วันเดินทาง ธันวาคม 2569 – มีนาคม 2570	หมายเหตุ	ราคาทัวร์ (บาท / ท่าน) พักห้องละ 2 ท่าน				
		ผู้ใหญ่ (พักห้อง 2 ท่าน)	เด็กไม่เกิน 12 ปี พักกับผู้ใหญ่ (มีเตียง)	เด็กไม่เกิน 12 ปี พักกับผู้ใหญ่ (ไม่มีเตียง)	พักเดี่ยว	วีซ่า
21 – 26 ธันวาคม 2569		42,888.-	42,888.-	40,888.-	5,900.-	-
23 – 28 ธันวาคม 2569		42,888.-	42,999.-	40,999.-	5,900.-	-
28 ธันวา – 2 มกรา 2570		46,888.-	46,888.-	44,888.-	8,900.-	-
6 – 11 มกราคม 2570		39,888.-	39,888.-	37,888.-	5,900.-	-
11 – 16 มกราคม 2570		39,888.-	39,888.-	37,888.-	5,900.-	-
18 – 23 มกราคม 2570		39,888.-	39,888.-	37,888.-	5,900.-	-
25 – 30 มกราคม 2570		39,888.-	39,888.-	37,888.-	5,900.-	-
1 – 6 กุมภาพันธ์ 2570		37,888.-	37,888.-	37,888.-	5,900.-	-
3 – 8 กุมภาพันธ์ 2570		37,888.-	37,888.-	37,888.-	5,900.-	-
8 – 13 กุมภาพันธ์ 2570		37,888.-	37,888.-	37,888.-	5,900.-	-
10 – 15 กุมภาพันธ์ 2570		37,888.-	37,888.-	37,888.-	5,900.-	-
15 – 20 กุมภาพันธ์ 2570		38,888.-	38,888.-	37,888.-	5,900.-	-
17 – 22 กุมภาพันธ์ 2570		38,888.-	38,888.-	37,888.-	5,900.-	-
22 – 27 กุมภาพันธ์ 2570		39,888.-	39,888.-	37,888.-	5,900.-	-
24 กุมภา – 1 มีนา 2570		39,888.-	39,888.-	37,888.-	5,900.-	-
1 – 6 มีนาคม 2570		38,888.-	38,888.-	37,888.-	5,900.-	-
3 – 8 มีนาคม 2570		39,888.-	39,888.-	37,888.-	5,900.-	-
8 – 13 มีนาคม 2570		39,888.-	39,888.-	37,888.-	5,900.-	-
10 – 15 มีนาคม 2570		39,888.-	39,888.-	37,888.-	5,900.-	-
15 – 20 มีนาคม 2570		40,888.-	40,888.-	38,888.-	5,900.-	-
17 – 22 มีนาคม 2570		40,888.-	40,888.-	38,888.-	5,900.-	-

อัตราค่าบริการนี้รวม

- ค่าตั๋วเครื่องบินไป – กลับพร้อมคณะ สายการบิน **Thai AirAsia X บินตรง**
- ค่าที่พักโรงแรมระดับมาตราฐานหรือเทียบเท่า 4 ดาว พักห้องละ 2 ท่าน (ในกรณีมีงานเทรดแฟร์ การแข่งขันกีฬา หรือกิจกรรมอื่นๆ ทางบริษัทขอสงวนสิทธิ์ในการย้ายพักในเมืองใกล้เคียงแทน อาจจะมีการปรับเปลี่ยนโปรแกรมตามความเหมาะสม)
- ค่าอาหารครบทุกมื้อ ตามที่ระบุในรายการ ทางบริษัทจึงขอสงวนสิทธิ์นการเปลี่ยนแปลง
- ค่ารถรับ – ส่งสนามบิน และตลอดรายการทัวร์
- ค่าอัตราเข้าชมสถานที่ต่างๆ ที่ระบุไว้ในรายการ
- ค่ามัคคุเทศก์ของบริษัทนำเที่ยว และการอำนวยความสะดวกตลอดการเดินทาง
- ค่าประกันภัยอุบัติเหตุระหว่างการเดินทางในวงเงิน ท่านละ 2,000,000 บาท (เงื่อนไขตามกรมธรรม์)
- หมายเหตุ *** ในกรณีลูกค้าท่านใดสนใจ ซื้อประกันการเดินทางเพื่อให้ครอบคลุมในเรื่องสุขภาพ ท่านสามารถสอบถามรายละเอียดเพิ่มเติมได้ที่เจ้าหน้าของบริษัท** อัตราเบี้ยประกันเริ่มต้น 390 บาท ขึ้นอยู่ระยะเวลาการเดินทาง*
- ค่ารถปรับอากาศนำเที่ยวตามรายการที่ระบุ พร้อมพนักงานขับรถที่ชำนาญทาง (ไม่รวมทิปพนักงานขับรถ)

อัตราค่าบริการนี้ไม่รวม

- ค่าบริการ และค่าใช้จ่ายส่วนตัวที่ไม่ได้ระบุในรายการ
- ค่าน้ำหนักกระเป๋าเดินทางในกรณีที่เกินกว่าสายการบินกำหนด ฉะนั้นกระเป๋าจะต้องไม่เกณฑ์น้ำหนักดังนี้ กระเป๋าโหลดใต้เครื่องบินไม่เกิน 20 กิโลกรัม และกรณีถือขึ้นเครื่องได้ไม่เกิน 7 กิโลกรัม
- ค่าธรรมเนียมหนังสือเดินทาง อาหารที่สั่งเพิ่ม ค่าโทรศัพท์ ค่าซักรีด ฯลฯ
- ค่าอาหารที่ไม่ได้ระบุไว้ในรายการ และสำหรับราคานี้ทางบริษัทจะไม่รวมค่าภาษีท่องเที่ยวหากมีการเก็บเพิ่ม
- ค่าทำใบอนุญาตกลับเข้าประเทศของคนต่างชาติ หรือคนต่างด้าว
- ค่าภาษีมูลค่าเพิ่ม 7%, ค่าภาษีหัก ณ ที่จ่าย 3%
- ค่าน้ำหนักกระเป๋าสัมภาระ ที่หนักเกินสายการบินกำหนด
- ค่ายกกระเป๋าเดินทางใบใหญ่ในโรงแรม
- ราคานี้สำหรับคนไทยเท่านั้น คนต่างชาติเพิ่มราคาทัวร์ท่านละ 3,000 บาท
- ค่าทิปมัคคุเทศก์ท้องถิ่น,พนักงานขับรถ,เจ้าหน้าตามธรรมเนียมคือ **80 USD /ท่าน** (เก็บสนามบินในวันเดินทาง)
- ค่าทิปหัวหน้าทัวร์ไทย "ขึ้นอยู่ความพึงพอใจในการให้บริการ" **ไม่บังคับ โดยธรรมเนียมประมาณ ท่านละ **500-1000 บาท ตลอดทริป**

หมายเหตุ : กรุณาทุกท่านศึกษารายละเอียดทั้งหมดก่อนทำการจองทุกครั้ง เพื่อความถูกต้องและความเข้าใจตรงกันระหว่างบริษัทและลูกค้าทุกท่าน

หนังสือเดินทางต้องมีอายุเหลือใช้งานไม่น้อยกว่า เดือน นับจากวันเดินทาง 6
และมีหน้าที่เหลือไว้ประทับตราไม่น้อยกว่า หน้า 2
กรณี ถือหนังสือเดินทางต่างชาติ **โปรดสอบถามข้อมูลเพิ่มเติม **

****ในกรณีที่ผู้โดยสาร มีไฟล์ทเดินทางภายในประเทศหรือระหว่างประเทศ ที่เกี่ยวข้องกับวันเดินทางที่ท่านได้ทำการจองไว้กับทางบริษัทฯ กรุณาแจ้งให้กับทางเจ้าหน้าที่ทราบ ก่อนการชำระเงินค่าตั๋วดังกล่าว ถ้าเกิดข้อผิดพลาด ทางบริษัทฯ ขอสงวนสิทธิ์ในการรับผิดชอบทุกกรณี****

การจองและชำระเงิน

- กรุณาชำระค่ามัดจำท่านละ **20,000.- บาท** เมื่อจองเดินทาง ***
- กรุณาชำระค่าบริการส่วนที่เหลือทั้งหมดก่อนการเดินทาง 30 วัน

- เนื่องจากยกเลิกก่อนการเดินทาง 45 วันขึ้นไป คืนเงินค่าทัวร์โดยหักค่าใช้จ่ายที่เกิดขึ้นจริง
- ยกเลิกก่อนการเดินทาง ก่อน 30 – 44 วัน คืนเงิน 75 % ของค่าทัวร์ หรือหักค่าใช้จ่ายตามจริง เช่น ค่ามัดจำตั๋วเครื่องบิน โรงแรม และค่าใช้จ่ายจำเป็นอื่นๆ
- ยกเลิกก่อนการเดินทาง ก่อน 20 – 29 วัน คืนเงิน 50 % ของค่าทัวร์ หรือหักค่าใช้จ่ายตามจริง เช่น ค่ามัดจำตั๋วเครื่องบิน โรงแรม และค่าใช้จ่ายจำเป็นอื่นๆ
- ยกเลิกการเดินทาง น้อยกว่า 20 วัน ขอสงวนสิทธิ์ไม่คืนเงินค่าทัวร์ที่ชำระแล้วทั้งหมด

ข้อแนะนำก่อนการเดินทาง

- กรณีที่ท่านต้องออกตั๋วเครื่องบินภายในประเทศ กรุณาจองตั๋วที่สามารถเลื่อนเวลา และวันเดินทางได้ เพราะจะมีบางกรณีที่สายการบินอาจมีการปรับเปลี่ยนวันเวลาบิน มิฉะนั้นทางบริษัทจะไม่รับผิดชอบใดๆ ทั้งสิ้น
- กรณีที่ท่านเป็นอิสลาม หรือแพ้อาหารเนื้อสัตว์บางประเภท ให้ท่านโปรดระบุมาให้ชัดเจน
- กรุณาส่งรายชื่อผู้เดินทาง สำเนาหน้าพาสปอร์ต ให้กับเจ้าหน้าที่หลังจากที่ได้ชำระค่ามัดจำทัวร์ หรือค่าทัวร์ส่วนที่เหลือ กรณีที่ท่านเดินทางเป็นครอบครัวหลายท่าน กรุณาแจ้งรายชื่อคู่นอนกับเจ้าหน้าที่ให้ทราบ
- กรณีที่ออกตั๋วเครื่องบินแล้วสะกดชื่อ-นามสกุลผิด ทางบริษัทจะไม่รับผิดชอบหากท่านไม่ดำเนินการส่งสำเนาหน้าพาสปอร์ตให้ทางบริษัทในการออกตั๋วเครื่องบิน
- กรณีเปลี่ยนชื่อผู้เดินทางจะต้องมีการแจ้งล่วงหน้าก่อนออกเดินทางตามข้อตกลง มิฉะนั้นถ้าแจ้งหลังจากเจ้าหน้าที่ออกเอกสารทุกอย่างเรียบร้อยแล้ว จะต้องชำระค่าใช้จ่ายเพิ่มเติมในส่วนนี้
- หลังจากที่ท่านได้ชำระค่ามัดจำ และค่าทัวร์ส่วนที่เหลือเรียบร้อยแล้ว ภายใน 3-7 วัน ก่อนการเดินทาง ทางบริษัทจะจัดส่งใบนัดหมายเตรียมตัวการเดินทางให้ท่านทางอีเมล์ หรือแฟกซ์ที่ท่านได้ระบุไว้
- ราคาทัวร์ใช้ตั๋วเครื่องบินแบบกรุ๊ป ไม่สามารถเลื่อนวันเดินทางได้จะต้องเดินทางไป-กลับตามวันเดินทางที่ระบุเท่านั้น
- ทางบริษัทไม่มีนโยบายในการจัดคู่นอนให้แก่ลูกค้าที่ไม่รู้จักกัน กรณีที่ท่านเดินทาง 1 ท่าน จะต้องจ่ายค่าพักเดี่ยวเพิ่มตามราคาที่ระบุไว้ในรายการทัวร์เท่านั้น
- PASSPORT ต้องมีอายุการใช้ไม่น้อยกว่า 6 เดือน ก่อนหมดอายุ นับจากวันเดินทาง ไป-กลับ
- ลูกค้าที่เดินทาง 3 ท่าน อาจมีค่าใช้จ่ายเพิ่มเติม (พักเดี่ยว) ขึ้นอยู่กับมาตราฐานโรงแรม ส่วนห้อง TRP จะไม่มีในบางประเทศ ยกเว้น เด็ก Infant-12 ปี
- การให้ทิปเป็นธรรมเนียมปฏิบัติสำหรับนักท่องเที่ยวเดินทางไปต่างประเทศ จะต้องมีการเรียกเก็บเพื่อเป็นสินน้ำใจกับผู้ให้บริการในส่วนต่างๆ จึงรบกวนทุกท่านเตรียมค่าใช้จ่ายส่วนนี้เพื่อมอบให้หัวหน้าทัวร์ระหว่างการเดินทาง

Lovely Holidays Tour
license no. 11/09882
บริษัท เลิฟลี่ ฮอลิเดย์ ทัวร์ จำกัด
LOVELY HOLIDAY TOUR CO.,LTD.
Hotline 089 242 2182
Lovely Holiday tour Co.,Ltd
79/128 Nonnicha Bangyai 2
Moo 12 Bang Mae Nang
Bang Yai Nonthaburi 11140
www.lovelyholidaystour.com
iloveholidays97@gmail.com
089-242-2182 คุณกาย ID:0892422183 | 095-950-1754 คุณอ ID:0959501754 | 062-452-1545 คุณโอต ID:rkalavit3899 | 090-991-5195 คุณนก ID:noksmile1148

เงื่อนไขและข้อกำหนดในการเดินทาง

1 การจองและชำระเงิน

PAY!

ชำระค่ามัดจำ
20,000
บาท / ท่าน
เมื่อทำการจอง

ชำระส่วนที่เหลือ
ก่อนการเดินทาง
30 วัน

บริษัทขอสงวนสิทธิ์ในการยกเลิกการจอง
หากไม่ได้รับชำระเงินตามที่กำหนด

2 ชำระ ณ สนามบิน

- ค่าทิปไกด์ท้องถิ่น
- ค่าทิปพนักงานขับรถ
- ค่าทิปเจ้าหน้าที่ให้บริการ
  โรงแรม ร้านอาหาร อื่นๆ

ค่าทิปทั้งหมดรวมแล้วโดยประมาณ
80 USD / ท่าน
≈ 2,653 บาท
(ข้อมูลเมื่อวันที่ 15 กันยายน 2569)
(ชำระที่สนามบิน จ่ายครั้งเดียวครอบคลุมตลอดทริป)

ค่าทิปหัวหน้าทัวร์คนไทย

ไม่บังคับ
"ขึ้นอยู่กับความพึงพอใจในการให้บริการ"
โดยธรรมเนียมประมาณ
500-1,000 บาท / ท่าน
(จ่ายครั้งเดียวครอบคลุมตลอดทริป)

3 เงื่อนไขหนังสือเดินทาง

PASSPORT

- หนังสือเดินทางต้องมีอายุคงเหลือ **ไม่น้อยกว่า 6 เดือน** นับจากวันเดินทาง
- มีหน้าว่างสำหรับประทับตรา **ไม่น้อยกว่า 2 หน้า**
- กรณีหนังสือเดินทางต่างชาติ กรุณาสอบถามเจ้าหน้าที่ก่อนทำการจอง
- หนังสือเดินทางต้องอยู่ในสภาพสมบูรณ์ **ไม่ชำรุด** หรือ มีการขีดเขียน

4 เงื่อนไขการยกเลิกการเดินทาง

ระยะเวลายกเลิก	เงื่อนไขการคืนเงิน	หมายเหตุ
45 วัน ขึ้นไป	คืนเงินค่าทัวร์ โดยหักค่าใช้จ่าย ที่เกิดขึ้นจริง	เช่น ค่ามัดจำตั๋วเครื่องบิน โรงแรม และค่าใช้จ่ายจำเป็นอื่นๆ (ตามจริง)
30-44 วัน	**คืนเงิน 75%** ของค่าทัวร์ หรือหักค่าใช้จ่ายตามจริง	เช่น ค่ามัดจำตั๋วเครื่องบิน โรงแรม และค่าใช้จ่ายจำเป็นอื่นๆ (ตามจริง)
20-29 วัน	**คืนเงิน 50%** ของค่าทัวร์ หรือหักค่าใช้จ่ายตามจริง	เช่น ค่ามัดจำตั๋วเครื่องบิน โรงแรม และค่าใช้จ่ายจำเป็นอื่นๆ (ตามจริง)
น้อยกว่า 20 วัน	**ขอสงวนสิทธิ์** ไม่คืนเงินทุกกรณี	เนื่องจากเป็นช่วงใกล้วันเดินทาง ไม่สามารถหาผู้เดินทางรายใหม่ มาทดแทนได้ทันเวลา

หมายเหตุ : กรุณาแจ้งยกเลิกการเดินทางเป็น ลายลักษณ์อักษรหรืออีเมลเท่านั้น เพื่อเป็นหลักฐานในการดำเนินการและการรักษาสิทธิ์ของท่าน

5 ข้อแนะนำก่อนการเดินทาง

- กรณีที่ท่านต้องออกตั๋วเครื่องบินภายในประเทศ กรุณาจองตั๋วที่สามารถเลื่อนเวลา และวันเดินทางได้ เพราะจะมีบางกรณีที่สายการบินอาจมีการปรับเปลี่ยนวันเวลาบิน มิฉะนั้นทางบริษัทจะไม่รับผิดชอบใดๆ ทั้งสิ้น
- กรุณาส่งรายชื่อผู้เดินทาง **สำเนาหน้าพาสปอร์ต** ให้กับเจ้าหน้าที่หลังจากที่ได้ชำระค่ามัดจำทัวร์ หรือค่าทัวร์ส่วนที่เหลือ กรณีที่ท่านเดินทางเป็นครอบครัวหลายท่าน กรุณาแจ้งรายชื่อคู่นอนกับเจ้าหน้าที่ให้ทราบ
- กรณีที่ออกตั๋วเครื่องบินแล้วสะกดชื่อ-นามสกุลผิด ทางบริษัทจะไม่รับผิดชอบหากท่านไม่ดำเนินการส่งสำเนาหน้าพาสปอร์ตให้ทางบริษัทในการออกตั๋วเครื่องบิน
- กรณีเปลี่ยนชื่อผู้เดินทางจะต้องมีการแจ้งล่วงหน้าก่อนออกเดินทางตามข้อตกลง มิฉะนั้นถ้าแจ้งหลังจากเจ้าหน้าที่ออกเอกสารทุกอย่างเรียบร้อยแล้ว จะต้องชำระค่าใช้จ่ายเพิ่มเติมในส่วนนี้
- หลังจากที่ท่านได้ชำระค่ามัดจำ และค่าทัวร์ส่วนที่เหลือเรียบร้อยแล้ว **ภายใน 3-7 วัน ก่อนการเดินทาง ทางบริษัทจะจัดส่งใบนัดหมายเตรียมตัวการเดินทางให้ท่าน**ทางอีเมล์ หรือช่องทางที่ท่านได้ติดต่อไว้
- ราคาทัวร์ใช้ตั๋วเครื่องบินแบบกรุ๊ป **ไม่สามารถเลื่อนวันเดินทางได้**จะต้องเดินทางไป-กลับตามวันเดินทางที่ระบุเท่านั้น
- ทางบริษัทไม่มีนโยบายในการจัดคู่นอนให้แก่ลูกค้าที่ไม่รู้จักกัน กรณีที่ท่านเดินทาง 1 ท่าน จะต้องจ่ายค่าพักเดี่ยวเพิ่มตามราคาที่ระบุไว้ในรายการทัวร์เท่านั้น
- ลูกค้าที่เดินทาง 3 ท่าน อาจมีค่าใช้จ่ายเพิ่มเติม (พักเดี่ยว) ขึ้นอยู่กับมาตราฐานโรงแรม ส่วนห้อง TRP จะไม่มีในบางประเทศ ยกเว้น เด็ก Infant-12 ปี
- **การให้ทิป**เป็นธรรมเนียมปฏิบัติสำหรับนักท่องเที่ยวเดินทางไปต่างประเทศ จะต้องมีการเรียกเก็บเพื่อเป็นสินน้ำใจกับผู้ให้บริการในส่วนต่างๆ จึงรบกวนทุกท่านเตรียมค่าใช้จ่ายส่วนนี้เพื่อมอบให้หัวหน้าทัวร์ระหว่างการเดินทาง
- PASSPORT ต้องมีอายุการใช้ไม่น้อยกว่า 6 เดือน ก่อนหมดอายุ นับจากวันเดินทาง ไป-กลับ และมีหน้าว่างสำหรับประทับตราไม่น้อยกว่า 2 หน้า
- กรณีที่ท่านเป็นอิสลาม หรือแพ้อาหารเนื้อสัตว์บางประเภท ให้ท่านโปรดระบุมาให้ชัดเจน

6 หมายเหตุสำคัญ (ควรอ่าน)

- บริษัทฯ ขอสงวนสิทธิ์ในการเปลี่ยนแปลงรายการเดินทาง ตามความเหมาะสม โดยคำนึงถึงประโยชน์และความปลอดภัยของผู้เดินทางเป็นสำคัญ
- ราคาและเงื่อนไขมีการเปลี่ยนแปลงตามอัตราภาษีน้ำมันเชื้อเพลิง และอัตราแลกเปลี่ยน โดยไม่ต้องแจ้งล่วงหน้า
- การให้ทิปเป็นธรรมเนียมสากลในการเดินทางต่างประเทศ กรุณาเตรียมค่าใช้จ่ายส่วนนี้เพื่อมอบแก่ผู้ให้บริการระหว่างเดินทาง
- แนะนำให้ซื้อประกันการเดินทางต่างประเทศ เพื่อคุ้มครองค่าใช้จ่ายที่อาจเกิดขึ้นจากอุบัติเหตุ เจ็บป่วย กระเป๋าสูญหาย หรือเที่ยวบินล่าช้า